YEREL GERÇEK

İstanbul'un yerel "GERÇEK" haberleri www.yerelgercek.com Sayı: 31 01 Ekim 2018

- İlçe yönetimini gençleştirdi.
- Gençlik Kolları Kongresi
- Kadın Kolları Kongresi
- İlçe yürütme kurulunu ehil kişilerden oluşturdu.
- Komisyonları aktifleştirdi.
- Mahalle başkan ve yönetim kurullarını yeniledi.
- STK'lar ile olan ilişkileri geliştirdi.
- Yerel basına haber akışı sağlayarak parti çalışmalarının ilçe gündeminde olmasını sağladı.
- Başkanlık seçiminde başarılı çalışmalarıyla Bayrampaşa rekor oy aldı.
- Tüm teşkilat birimlerini Yerel Seçime hazır hale getirdi.

ERSİN BAŞKAN'IN TEŞKİLATI SEÇİME HAZIR

İÇİNDEKİLER

SELAHATTİN BÖLÜKBAŞI (Köşe Yazısı) 5

SANCAK EĞİTİM MERKEZİ'NDE KAYITLAR SÜRÜYOR 6-7

GİZEMLİ VADİ'DE DOĞA İLE BAŞBAŞA GERÇEK HUZUR 8-9

12. BEYOĞLU SAHAF FESTİVALİ BAŞLADI 13

YAHYA KEMAL PARKI GÖRÜNTÜSÜ İLE GÖZ KAMAŞTIRIYOR 14-15

GELECEĞİN BİLİM ADAMLARI BİL-FEST'TE BULUŞTU 16

İSTANBUL'DA KÜLTÜR - SANAT RÜZGARI 20-21

BAŞKAN ERSİN SAÇLI YEREL BASIN İLE BULUŞTU 27

SREBRENİTSA ANIT VE HATIRA ORMANI PROJESİ 33

Adres: Yıldırım Mah. Şehit Kamil Balkan Cad. No: 63 Bayrampaşa / İstanbul
Tel: 0212 418 98 97 Gsm: 0535 489 96 75 www.filizet.com
siparis@filizet.com f: @filizeturunleri

Selahattin Bölükbaşı

★★★

Ersin Başkan'ın Teşkilatı Seçime Hazır

Merhaba değerli okuyucularımız... Bir haftayı daha geride bıraktıktan sonra sizlerin karşısına yeni bir gazeteyle çıkmanın mutluluk ve heyecanı içerisindeyiz. Hazırladığımız gazetenin sizler tarafından beğenilip okunması bizi oldukça mutlu ettiği gibi aynı zamanda çalışma azmi de veriyor.

Bu çalışmalar esnasında tahmin edersiniz ki işin en zor kısmı gazetenin manşetini hazırlamak. Manşet neticede gazetenin vitrini. Zira gazetenin 1. sayfasına bakan kişi o an o gazeteyi okuyup okumayacağına karar veriyor.

Bu hafta manşetimizi Ak Parti Bayrampaşa İlçe Başkanı Ersin Saçlı'nın kısa zamanda yaptığı başarılı icraatlara ayırdık. Başkan Ersin Saçlı'nın bu kadar kısa sürede böyle büyük işleri hiç zorlanmadan başarması hiç şüphesiz onun çok genç yaşta siyasete başlamısından ve tecrübeli kişilerle siyaset yapmasından kaynaklıyor. Bayrampaşa'nın kurucu ilçe başkanı Atila Aydıner daha sonra Başkan Cemil Yıldız ve Başkan Kemal Kıdil döneminde ilçe yönetimlerinde görev alan Ersin Başkan, her birinin tecrübelerinden faydalanıp kendine özgü çalışma metodları geliştirerek ilçe başkanlığı görevini başarıyla sürdürüyor.

• İlçe yönetimini gençleştirdi: Ersin Başkan kurduğu ilçe yönetim kurulunda gençlere daha çok yer verdi. Hiç siyaset yapmamış kişileri de yönetimine alarak onların farklı düşüncelerinden yararlanmayı amaçladı.

• Gençlik ve Kadın Kolları Kongreleri: İlçe kongresinin yapılmasının hemen ardından Gençlik ve Kadın Kolları kongreleri sonrası ana kademelerin yenilenmesiyle teşkilata yeni bir heyecan geldi.

• İlçe yürütme kurulunu ehil kişilerden oluşturdu: Başkan yardımcıları olacak olan birim başkanlarını belirlerken o kişilerin meslekleri ile aldıkları görevlerin uyumlu olmasına dikkat ederek işi ehline verdi.

• Komisyonları aktifleştirdi: Birimler için kurulan komisyonları yakından takip ederek her birimin aktif çalışmasını sağladı.

• Mahalle başkan ve yönetim kurullarını yeniledi: İlçe ana kademelerin yenilenmesinden sonra her mahalle teşkilatı ile ayrı ayrı ilgilenerek 5 mahalle başkanını ve bazı mahalle yönetim kurullarını yeniledi. Böylece mahallelere de daha iyi çalışabilmeleri için gereken dinamizm gelmiş oldu.

• Derneklerle olan ilişkileri geliştirdi: Teşkilat içi yapılanmayı gerçekleştirdikten sonra STK, dernekler, hastahaneler, okullar gibi kuruluşları ziyaret ederek onların çalışmaları hakkında bilgi aldı, onları dinledi ve onlarla olan ilişkileri zaman içerisinde geliştirdi.

• Yerel basına haber akışı sağlayarak parti çalışmalarını ilçede gündemde tuttu: İlçede yapılan faaliyetlerin bir kısmına basını davet ederek, basının gelemediği faaliyetlerin haberlerini onlara göndererek parti çalışmalarının yerel gazetelerde sürekli yer almasını sağladı.

• Başkanlık seçiminde başarılı çalışmalarıyla Bayrampaşa rekor oy aldı.

• Tüm teşkilat birimlerini Yerel Seçime hazır hale getirdi.

Allah'a emanet olun.

2017 TEOG SINAVI
2 TÜRKİYE BİRİNCİSİ

2018 YILI LGS
%1 İÇİNDE 5 ÖĞRENCİ

SANCAK GEM
SANCAK EĞİTİM MERKEZİ DERNEĞİ

BAYRAMPAŞA BELEDİYESİ

3-4-5-6-7-8-9-10. SINIF

KAYITLARIMIZ BAŞLAMIŞTIR

Robotik Kodlama

Mental Aritmetik

Türkçe
İngilizce
Matematik
Sosyal Bilgiler
Fen ve Teknoloji

Hızlı Okuma ve Anlama

İngilizce

DERS TAKVİYE
SINIFLARIMIZ 12 KİŞİLİKTİR

Rehberlik - Eğitim Danışmanlığı - Eğitim Koçluğu

Dünya ile yarışabilir bir gençlik için çalışmalarımız devam ediyor

Kartaltepe Mh. Avasköy Yolu No: 23-25A Bayrampaşa / İST.

0212 545 45 43 - 0507 490 11 80

sancakgenclikegitimmerkezi @sancakgem1 @sancakgem

NEDEN MENTAL ARİTMETİK?

- Öğrencilerin beyin aktivitelerini arttırır
- Beynin sağ ve sol loblarını birlikte kullanmalarını sağlar
- Öğrencinin matematiksel işlemleri belirli bir hızla yapmasını sağlar
- Öğrenci zihin hızı ile soruları çözdükçe özgüven ve başarı duygusu artar

NEDEN ROBOTİK KODLAMA VE PROGRAMLAMA?

- Çocukların severek konuya ve derslere odaklanmasını sağlar.
- Başarı seviyesini yükseltir
- Fen, Teknoloji, Mühendislik ve Matematiğin yaparak öğrenildiği eğlenceli bir ortam sunar
- Öğrencilerin gerçek hayat ve bilgi arasında kalıcı köprüler kurmasını sağlar
- Amerika ve Finlandiya'da eğitim modelidir

NEDEN HIZLI OKUMA VE ANLAMA?

- Günlük okuma saatinde daha fazla sayfa okuma imkanı sağlar
- Okumayı, öğrenmeyi, ders çalışmayı zevkli bir hale getirir
- Sınavlarda zaman problemini ortadan kaldırır
- Daha hızlı düşünme ve IQ seviyesinin artmasına yardımcı olur

NEDEN İNGİLİZCE? KONUŞMA (SPEAKING)

- En yaygın olarak konuşulan dillerden biridir
- Hafızayı geliştirir ve beyni meşgul eder
- Diplomasinin, bilimin, turizmin ve gelişen teknolojinin ortak dilidir
- Hem iş dünyası hem de akademik çevrelerce gereklilikten ziyade zorunluluk haline gelen İngilizceyi yaşayarak öğrenmek, pratiğe dökmek gerekir

Kartaltepe Mh. Avasköy Yolu No: 23-25A Bayrampaşa / İST.

0212 545 45 43 - 0507 490 11 80

sancakgenclikegitimmerkezi @sancakgem1 @sancakgem

Gizemli Vadi
KARAMANDERE
ALABALIK
ÜRETİM ve DİNLENME TESİSLERİ

Gizemli Vadi
KARAMANDERE
ALABALIK
ÜRETİM ve DİNLENME TESİSLERİ

Doğa ile başbaşa kalıp gerçek huzuru keşfetmek için yerinizi hemen ayırtın...

MOTEL

2-3 Kişilik odalarımızda klima, mini bar ve televizyon bulunur.

ORGANİZASYON

Kır Düğünü, toplantı, sünnet ve diğer tüm etkinliklerinizde yanınızdayız.

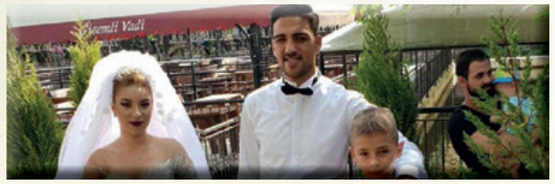

0212 766 02 41
0532 247 37 13

Gizemli Vadi
KARAMANDERE
ALABALIK
ÜRETİM ve DİNLENME TESİSLERİ

Gizemli Vadi
KARAMANDERE
ALABALIK
ÜRETİM ve DİNLENME TESİSLERİ

RESTAURANT

Kiremitte balık, özel mangalı ve usta şefinin elinden çıkan lezzetlerle damak zevkinizi yeniden keşfedin...

Web: gizemlivadi.com Email: info@gizemlivadi.com
Tel: 0212 766 02 41 - 0212 621 47 46 - 0532 247 37 13
Adres: Müjgan Sokak. No: 75 Karamandere Mah.
ÇATALCA / İSTANBUL

YILMAZ OTO

Özel Bakım Servisi & Yedek Parça

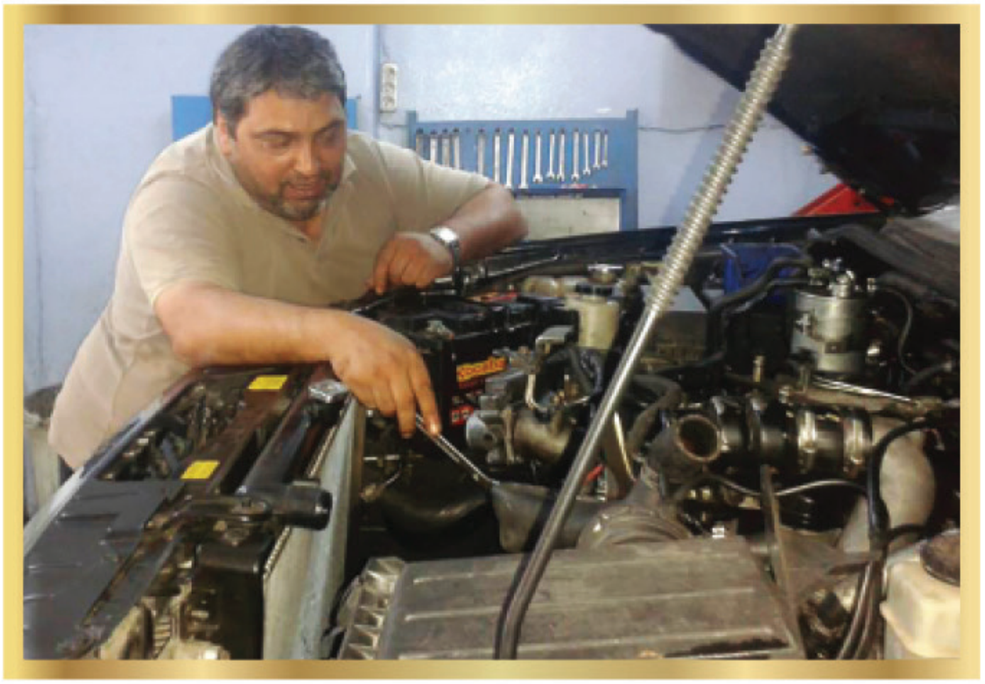

Yılmaz Uygun 0532 274 99 48

Mesut Omay 0532 495 94 99

BAKIMLARIMIZ GARANTİLİDİR

Arıza tespit cihazları ile "arıza tespiti".

Benzin + dizel enjeksiyon temizliği.

Elektronik beyin tamiri yapılır.

Her 5 bin km. de yağ kontrolü yaptırınız.

www.yilmazotobakim.com

Tel: 0212 640 90 90 Fax: 0212 640 90 91

Yıldırım Mah. Ali Fuat Başgil Cad. No: 126 Bayrampaşa / İST.

İSTANBUL'DAKİ İLK BELEDİYE BELLİ OLDU

Bayrampaşa Belediyesi "e-belediye bilgi sistemi" projesine İstanbul'daki dahil olan ilk belediye oldu.

E-Belediye Projesi dahilinde İçişleri Bakanlığı Bilgi İşlem Dairesi Başkanlığı'nda görev yapmakta olan teknik personel ve danışman ekibin, Bayrampaşa Belediyesi'ne ziyarette bulunarak belediyenin mevcut hizmetlerinin işleyişi hakkında analiz çalışmaları yapılmasının ve sisteme geçiş ile ilgili süreçlerin belirlenmesinin ardından Bayrampaşa Belediyesi, "e-belediye bilgi sistemi"ne dahil olan İstanbul'daki ilk belediye oldu.

E-belediye bilgi sistemi ile zaman ve emek kaybı kadar mali kayıpların da önleneceğini belirten Başkan Atila Aydıner, "Teknolojinin sağladığı kolaylıkları vatandaşlarımızın hizmetine sunmak ve onların daha hızlı, etkin, kaliteli bir hizmet almasını sağlamak için e-belediye sistemine dahil olduk.

İstanbul'daki belediyeler arasında bu sisteme dahil olarak bir ilke daha imza atıyoruz.

E-belediye sistemi ile bilgi ve iletişim teknolojileri daha etkin şekilde kullanılarak tamamen vatandaş odaklı kesintisiz hizmet sağlanacak." dedi.

E-BELEDİYE PROJESİ NEDİR?

Belediyelerin ortak bir platformda buluşturulması, bilgi teknolojileri alanındaki ihtiyaçlarının karşılanması, geliştirilecek olan yazılımlar ile vatandaş odaklı bir yerel yönetim yapısının oluşturulması için bilgi ve iletişim teknolojilerinin etkin şekilde kullanılmasına olanak sağlanması amacıyla 2014 yılı içerisinde Kalkınma Bakanlığı tarafından etüt proje kabul edilmiş, İçişleri Bakanlığı Bilgi İşlem Dairesi Başkanlığı tarafından analiz çalışmalarına başlanmıştır.

2014-2017 yılları arasında Kalkınma Bakanlığı, Çevre ve Şehircilik Bakanlığı ve İçişleri Bakanlığının katılımı ile toplantılar yapılmış, 2017 yılında Kalkınma Bakanlığı tarafından proje kabul edilmiş ve İçişleri Bakanlığı Bilgi İşlem Dairesi tarafından yazılım geliştirme çalışmalarına başlanmıştır.

10.05.2017 tarihinde ise ilgili Bakanlıklarla görev alanı çerçevesinde modül paylaşımı yapılarak tutanak altına alınan proje 2018 yılı itibariyle %20 oranında tamamlanmıştır.

CİN KARDEŞLER

Et ve Tavuk

Bayrampaşa'da etçilikte 50 yıllık tecrübe

Ahmet Yılmaz CİN & Mustafa ARICAN
Kocatepe Mah. Kocatepe Cad. No: 28 Bayrampaşa - İstanbul
Tel: 0212 640 75 81 Fax: 0212 640 08 38

12. Beyoğlu Sahaf Festivali Başladı

Beyoğlu Belediyesi tarafından bu yıl 12.si düzenlenen Beyoğlu Sahaf Festivali'nin açılışı Taksim Meydanı'nda gerçekleştirildi.

Türkiye'nin en seçkin sahaflarının yer aldığı festivalin açılışında konuşan Beyoğlu Belediye Başkanı Ahmet Misbah Demircan,"-Beyoğlu'nun en önemli değerleri arka sokaklarda yok olup gitmesin diye, içerikle değerli ama maddi karşılığa az olduğu için arka sokaklara düşen sahaflarımızı Taksim'in orta noktasına taşıyoruz." dedi. Kitapseverlerin her yıl büyük heyecanla beklediği "Beyoğlu Sahaf Festivali" Taksim Meydanı'nda başladı. Beyoğlu Belediyesi tarafından Türkiye'nin entelektüel hayatını besleyen sahaf geleneğini diri tutmak amacıyla bu yıl 12.si düzenlenen festival Türkiye'nin dört bir yanından 64 sahafı Beyoğlu'nda kitapseverlerle buluşturdu. Vatandaşların yoğun ilgi gösterdiği festivalin açılışına; Beyoğlu Belediye Başkanı Ahmet Misbah Demircan, AK Parti İstanbul Milletvekili ve TBMM İdari Amiri Hasan Turan, İBB Kültür AŞ Genel Müdürü Kemal Kaptaner ve AK Parti Beyoğlu İlçe Başkanı Harun Muş'un yanı sıra iş, sanat, siyaset ve medya dünyasından çok sayıda isim katıldı. Yazar İskender Pala'nın keyifli söyleşisiyle başlayan festivalin açılışında, Beyoğlu Semt Konaklarında verilen Okuma-Yazma Kursuna katılan kadın kursiyerlere sertifikaları takdim edildi. Başkan Demircan açılışın ardından beraberindeki heyetle birlikte sahafları tek tek gezerek sohbet etti.

SAHAFLARIMIZI VİTRİNE ÇIKARTTIK

Festivalin açılış töreninde konuşan Beyoğlu Belediye Başkanı Ahmet Misbah Demircan, gelişen bölgelerde fiyatların artmasıyla birlikte sahafların ara sokaklara taşınmak zorunda kaldığını belirterek, "Sahafta bu sefer arka sokağa hanların alt katlarına veya üst katlarına çıkıyor. Yok olmuyor ama vizyondan düşüyor veya tezgahın arkasına düşüyor. Biz de Beyoğlu'nun en önemli değerleri arka sokaklarda yok olup gitmesin diye, içerikle değerli ama maddi karşılığa az olduğu için arka sokaklara düşen sahaflarımızı Taksim'in orta noktasına taşıyoruz. Bu düşünceyle bu etkinliklere 12 yıldır devam ediyoruz. Taksim'in orta noktasında şimdi sahaflar var. Daha evvel Altıneller Geleneksel El Sanatları Festivalimiz vardı, Antika festivalimiz vardı. Özetle nerede kültürümüzü geliştirecek ve onu daha öteye götürecek bir eylem varsa onu yapmaya gayret ediyoruz." dedi.

SAHAFLAR RÜTBESİ TAKILMAMIŞ UZMANLARDIR

Kültür hayatında Sahafların yerinin ayrı olduğunu da ifade eden Başkan Demircan "Sahaflar, rütbesi takılmamış, makamı verilmemiş uzmanlardır. Nerede ne olduğunu bilen özel insanlar. İşte bu duyguyla sahaf festivalini gerçekleştiriyoruz. Bunu yaparken de okulların açıldığı, üniversitelerin açıldığı döneme denk getirmeye çalışıyoruz. Şükürler olsun bu sahaf festivalinden sonra burası bir tutku oldu. Türkiye'nin dört bir tarafından meraklısı özellikle bu Sahaf Festivalinin olduğu zamanı bekliyor. Sahaflarımız onlarda yıl içerisindeki nadide ürünlerini toplayınca burayı bekliyorlar. Burada sunmak istiyorlar. Şunu da biliyoruz ki, değişik üniversitelerden hocalar burayı bekliyorlar ve aradıkları birçok şeyi gelip burada Taksim'de buluyorlar." diye konuştu.

YAHYA KEMAL PARKI YENİ GÖRÜNTÜSÜYLE GÖZ DOLDURUYOR

Bayrampaşa Belediyesi'nin yenileme programına dâhil ederek baştan sona yenilediği Yahya Kemal Parkı yeni görüntüsüyle göz kamaştırıyor. Park, yeni görünümüyle vatandaşların büyük beğenisi topluyor.

Bayrampaşa Belediyesi Park ve Bahçeler Müdürlüğü, bir yandan ilçedeki parkların sayısını arttırırken diğer taraftan mevcut parkları yenileme çalışmalarını sürdürüyor. Yenileme programına dâhil edilen Altıntepsi Mahallesi Yahya Kemal Parkı'nda çalışmalar büyük oranda tamamlandı.

Parktaki oturma grupları, çocuk oyun alanı, zemin kaplaması ve havuz baştan sona yenilendi. Yürüyüş yolunun da yapıldığı parktaki ağaç sayısı ve yeşil alan miktarı da arttırıldı. Fitnees aletlerinin de yerleştirildiği park vatandaşların rahatlıkla spor yapabileceği bir hale getirildi. Işıklandırma sistemi de baştan sona yenilenen parkın güvenliği ise birden çok noktaya yerleştirilen kameralarla sağlanıyor.

Öte yandan parkta, şiir, biyografi ve anıttan oluşan Yahya Kemal Beyatlı köşesi oluşturulacak.

"HERKESİN MUTLU VE UMUTLU OLDUĞU BİR İLÇE İÇİN ÇALIŞIYORUZ"

Parkta incelemelerde bulunarak, vatandaşlarla sohbet eden Bayrampaşa Belediye Başkanı Atila Aydıner, "İlçemizdeki tüm parklarımızı günün şartlarına uygun biçimde baştan sona yeniliyor ve güzelleştiriyoruz.

Bizim çalışmalarımızın ana gayesi daha yaşanabilir, daha modern ve daha yeşil bir Bayrampaşa'yı halkımızın hizmetine sunmak.

Bu bağlamda her alanda yeni yeni projeler geliştirerek, ilçemizi 2023'e hazırlıyoruz. Herkesin mutlu ve umutlu olduğu bir ilçe için var gücümüzle çalışıyoruz" dedi.

GELECEĞİN BİLİM ADAMLARI BAYRAMPAŞA BİLFEST'TE BULUŞTU

Bayrampaşa Belediyesi ve TÜBİTAK işbirliğiyle bilimsel farkındalık oluşturmak amacıyla düzenlenen Bayrampaşa Belediyesi Bilim Festivali BİLFEST 2018'in açılışı Başkan Atila Aydıner'in katılımıyla bugün gerçekleştirildi.

Bayrampaşa Belediyesi, bilimsel farkındalık oluşturmak ve bilime katkı sağlayacak yeni nesillerin yetiştirilmesine fayda sağlamak amacıyla Bilim Festivali (BİLFEST 2018) düzenledi. TÜBİTAK işbirliğiyle düzenlenen Bilim Festivali'nin Muratpaşa Mahallesi Kapalı Pazar Yeri'nde gerçekleşen açılışına Bayrampaşa Belediye Başkanı Atila Aydıner'in yanı sıra, Bayrampaşa Kaymakamı Osman Aslan Canbaba, Bayrampaşa İlçe Emniyet Müdürü Necati Aktuğ Şahin, AK Parti Bayrampaşa İlçe Başkanı Ersin Saçlı, Bayrampaşa İlçe Sağlık Müdürü Yusuf Oğuz Canbulat, Bayrampaşa Müftüsü Yılmaz Küçük, belediye başkan yardımcıları, meclis üyeleri, birim müdürleri, mahalle muhtarları ile okul idarecileri ve öğretmenler katıldı.

Festival açılış programının ardından kurulan atölyeleri ve sergi alanlarını ziyaret eden ve belediye olarak bu festivale çok değer verdiklerini belirten Başkan Aydıner, "Gençlerimize imkân sağlandığında onların teknoloji alanında oldukça başarılı projeler geliştirdiğini görüyoruz.

Bu ülkemiz için oldukça önemli ve umut verici. Bugüne kadar geliştirdiği özgün ve yenilikçi projelerle ulusal ve uluslararası birçok yarışmadan

ödül almayı başaran Bilim Merkezimiz, ülkemiz genelinde her yaş grubunda farkındalık yaratmak için bu festivali düzenliyor. Bu festivalde görüldüğü üzere, kendilerine fırsat verilen genç kardeşlerimiz bugün burada, ürettikleri projeler ile kendilerini ortaya koydular.

Farklı yerlerden başarılı projelerle Bayrampaşa'ya gelen bu kardeşlerimizi ayrı ayrı tebrik ediyorum. Böyle bir gençlik ile gurur duymamak elde değil"

ÖĞRENCİ SERVİSLERİNE SIKI DENETİM

Okulların açılmasıyla birlikte yollara çıkan öğrenci servisleri ekipler tarafından sıkı denetime tabi tutuluyor. Bu kapsamda, Bayrampaşa'da hizmet veren 51 servis aracı polis, İstanbul Büyükşehir Belediyesi ile Bayrampaşa Belediyesi zabıta ekipleri tarafından denetlendi.

2018-2019 Eğitim öğretim yılının başlamasıyla Bayrampaşa Belediyesi zabıta ekipleri öğrencilerin güvenli şekilde okullarına gidip gelmelerini sağlamak amacıyla öğrenci servislerini sıkı denetime tabii tutuyor.

Bu kapsamda, Bayrampaşa'da hizmet veren 51 servis aracı polis, İstanbul Büyükşehir Belediyesi ile Bayrampaşa Belediyesi zabıta ekipleri tarafından denetlendi. Yapılan denetimlerde toplam 4 araca cezai yaptırım uygulandı.

Denetimler kapsamında; şoförün sürücü ve mesleki yeterlilik belgeleri ile sertifikaları, standartlara uygun reflektör, ikaz yeleği ve ışıklı çubuk veya dur geç levhası kontrol edildi.

Servis araçlarına yönelik denetimlerin, eğitim-öğretim yılı boyunca aralıksız süreceği bildirildi.

İstanbul'da Kültür Sanat Rüzgârı!

Bosna Sancak Akademik Kültür ve Tarih Vakfı, İstanbul Anadolu Yakası Bosna Sancak Sosyal Yardımlaşma ve Kültür Derneği ve Bosna Sancak Kültür ve Yardımlaşma Derneği tarafından düzenlenen 3'üncü Bosna-Sancak Kültür Günleri 13 Ekim'de başlıyor. İstanbul'da, 28 Ekim'e kadar sürecek etkinliklerle Bosna kültürü; sineması, müziği, edebiyatı ve sanatı ile temsil edilecek.

Türkiye ve Bosna-Sancak arasındaki kültür bağlarını daha ileri seviyelere taşımak ve Boşnak kültürünü tanıtmak amacıyla üçüncü kez düzenlenecek olan "Bosna Sancak Kültür Günleri" 13-28 Ekim 2018 tarihleri arasında İstanbul'da gerçekleşecek.

Kültür günleri programı kapsamında; Bosna sinemasının en güçlü filmlerinin yanı sıra, sergi ve sahne sanatlarını içeren bir dizi etkinlik sunulacak.

Tarih Vakfı, Pera Müzesi-Museum, Cemal Reşit Rey Konser Salonu, İstanbul Deniz Müzesi (Beşiktaş) işbirliğiyle gerçekleşecek olan etkinliklerin önemli bir kısmı ücretsiz ve herkese açık olacak.

Etkinlik Programı:

13 Ekim Cumartesi: Açılış Töreni
Yer: Beşiktaş Deniz Müzesi, Saat: 17:00
Sergi Açılışı: Anur Hadziomerspahic Sergisi
Yer: Beşiktaş Deniz Müzesi Barbaros Salonu
Saat: 17:30

16 Ekim Salı Boşnakların Tarihi Adlı Kitabın Tanıtımı: Yer: Pera Müzesi, Saat: 19:00

18 Ekim Perşembe Film Gösterimi: Cirkus Columbia (Güzel Bir Hayat Düşlerken)
Yer: Pera Müzesi, Saat: 19:00
Söyleşi: Danis Tanović
Yer: Pera Müzesi, Saat: 20.45

20 Ekim Cumartesi Film Gösterimi:
No Man's Land (Tarafsız Bölge)
Yer: Pera Müzesi, Saat: 12:00
Film Gösterimi:
An Episode in the Life of an Iron Picker (Bir Hurdacının Hayatı)
Yer: Pera Müzesi, Saat: 14:00
Konser: Adnan Teskeredzic Trio
Yer: Pera Müzesi 2. Kat Kesişen Dünyalar Sergisi, Saat: 17.00

23 Ekim Salı Film Gösterimi:
"L'enfer (Cehennem)"
Yer: Pera Müzesi, Saat: 19:00

24 Ekim Çarşamba Film Gösterimi:
Death in Sarajevo (Saraybosna'da Ölüm)
Yer: Pera Müzesi, Saat: 19:00

27 Ekim Cumartesi Film Gösterimi:
No Man's Land (Tarafsız Bölge)
Yer: Pera Müzesi, Saat: 16:00
Film Gösterimi:
Cirkus Columbia (Güzel Bir Hayat Düşlerken)
Yer: Pera Müzesi, Saat: 18:00
Konser: Lejla Jusić
Yer: Cemal Reşit Rey Konser Salonu, Saat: 20:00

28 Ekim Pazar Film Gösterimi:
L'enfer (Cehennem)
Yer: Pera Müzesi, Saat: 14:00
Film Gösterimi:
Death in Sarajevo (Saraybosna'da Ölüm)
Yer: Pera Müzesi, Saat: 16:00
Film Gösterimi: An Episode in the Life of an Iron Picker (Bir Hurdacının Hayatı)
Yer: Pera Müzesi, Saat: 18:00

Danis Tanoviç Kültür Günleri'nde

Oscar ve Altın Ayı ödüllü ünlü yönetmen Danis Tanovic, birbirinden değerli 5 filmi ile 3. Bosna Sancak Kültür Günleri'ne geliyor!

PERA MÜZESİ

BOSNA SANCAK'TAN PERA MÜZESİ'NE "TEŞEKKÜR"

Bosna Sancak Kültür Günleri 3 yıldır giderek büyüyerek etkinliklerini gerçekleştirmeye devam ediyor. Bu yolda etkinliğimizin çok değerli destekçilerinden biri olan ve 3 sene de kapılarını Bosna Sancak Kültür Günleri programı için açan Pera Müzesi - Museum'ne teşekkür ederiz.

3. Bosna Sancak Kültür Günleri'nde neler var?

- Anur Hadziomerspahic sergisi
- Danis Tanović filmleri
- Adnan Teskeredzic Trio Konseri
- "Boşnakların Tarihi" Kitabının Lansmanı
- Lejla Jusić Konseri

Fatih Park
Sosyal Tesisleri

Bayrampaşa'mızın en nadide yerlerinden biri olan Fatih Parkı Sosyal Tesisleri zengin menüsü ve nefis lezzetleri ile sizlere hizmet vermeye devam ediyor. Yiyeceğiniz enfes yemek çeşitlerimizin ardından, çeşidini kendinizin belirleyip içeçeğiniz "Kumda kahve"nin keyfine başka hiçbir yerde varamayacaksınız.

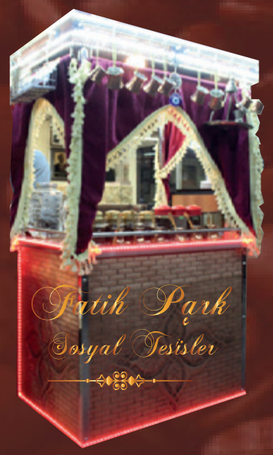

KUMDA KAHVE ÇEŞİTLERİ

- Türk Kahvesi
- Osmanlı Kahvesi
- Dibek Kahvesi
- Menengiç Kahvesi
- Damla Sakızlı Türk Kahvesi
- Çilekli Türk Kahvesi
- Karadutlu Türk Kahvesi
- Fındıklı Türk Kahvesi
- Kakuleli Türk Kahvesi
- Damla Sakızlı Dibek Kahvesi

Adres: Orta Mah. Çevreyolu Cad. No:12 Fatih Parkı İçi Bayrampaşa / İstanbul Tel: 0(212) 674 16 00

Dört Yılda Baştan Başa Yeni Bir Gaziosmanpaşa

Gaziosmanpaşa Belediye Başkanı Hasan Tahsin Usta'nın göreve geldiği 2014 yılından bu yana ilçede hayata geçirdiği başarılı projeler "Dört Yılda Baştan Başa Yeni Bir Gaziosmanpaşa" lansman töreninde anlatıldı.

İstanbul Etkinlik Merkezi'nde gerçekleştirilen lansmana Milletvekilleri Hasan Turan, Ahmet Hamdi Çamlı, Muhammed Emin Akbaşoğlu, Abdullah Güler, Gaziosmanpaşa Kaymakamı Oktay Çağatay, Gaziosmanpaşa İlçe Milli Eğitim Müdürü Bekir Servet Bakırcı, Bayrampaşa Belediye Başkanı Atila Aydıner'ln yanı sıra çeşitli ilçelerden parti temsilcileri, sivil toplum kuruluşları ve çok sayıda vatandaş katıldı.

Lansmanda Başkan Usta'nın göreve geldiği günden bu yana 4 yıl içinde ilçede hayata geçirilen projeler hakkında bilgi verilirken, 2023 hedeflerine ulaşma yolunda gerçekleştirilecek projeler tanıtıldı. Çalışmaları anlatan Başkan Usta, kentsel dönüşüm kapsamında ilçede 3 bin 214 konutun tamamlandığını, 4 bin 492 konutta ise çalışmaların devam ettiğini belirtti. Başkan Usta, önemli projelerin gerçekleşmesinde çeşitli hizmetleri bulunan mesai arkadaşlarına da teşekkür etti. Hizmet ve projelerin anlatıldığı "Hizmet Usta'lık İster" temalı filmler ise büyük beğeni topladı.

"GAZİOSMANPAŞA'NIN HER SOKAĞINDA YENİLENMEYİ VE DEĞİŞİMİ GÖRMEMİZ MÜMKÜN"

İlçenin kalkınması adına ulaşımdan altyapıya, kentsel dönüşümden eğitime kadar birçok noktada önemli projeler gerçekleştirildiğini belirten Belediye Başkanı Hasan Tahsin Usta, "2014 yerel seçimlerinde bize bu ilçenin yönetimini emanet eden, güvenen tüm Gaziosmanpaşa halkımıza teşekkür ediyorum. Onlara seçim öncesi vermiş olduğumuz taahhütlerden yüzde 95'in üzerinde gerçekleştirmiş olduğumuzu ifade etmek istiyorum. Tüm bu çalışmalarla hangi sokağına hangi mahallesine girerseniz girin, yenilenmeyi ve değişimi görmemiz mümkündür. İlçemizde hiç bulunmayan havuz, spor kompleksi ve diğer öncelikleri göz önünde bulundurmak suretiyle hızlı bir şekilde çalışmaya koyulduk" dedi.

İÜ Cerrahpaşa Sosyal Bilimler Meslek Yüksek Okulu Eğitime Başladı

Sultangazi Belediyesi kendi öz kaynaklarıyla inşa ettiği İstanbul Üniversitesi Cerrahpaşa Sosyal Bilimler Meslek Yüksek Okulu eğitim hayatına, "merhaba" dedi.

Okulun açılış törenine katılan Sultangazi Belediye Başkanı Cahit Altunay, "Sultangazi Belediyesi'nin kendi öz kaynaklarıyla eğitim dünyasına armağan ettiği bu binanın, köklü bir Cumhuriyet çınarı olan İstanbul Üniversitesi'ne büyük bir değer katacağına yürekten inanıyorum" diye konuştu.

Sultangazi Belediyesi kendi öz kaynaklarıyla inşa ettiği İstanbul Üniversitesi Cerrahpaşa Sosyal Bilimler Meslek Yüksek Okulu eğitime kapılarını açtı.

İstanbul Üniversitesi Cerrahpaşa Sosyal Bilimler Meslek Yüksek Okulu 2018-2019 akademik yılı açılış törenine Sultangazi Belediye Başkanı Cahit Altunay, İstanbul Üniversitesi Rektörü Mahmut Ak, İstanbul Üniversitesi Cerrahpaşa Rektörü Nuri Aydın ile akademisyenler ve öğrenciler katıldı.

Açılış töreninde konuşan Sultangazi Belediye Başkanı Cahit Altunay, "Sultangazi Belediyesi'nin kendi öz kaynaklarıyla eğitim dünyasına armağan ettiği bu bina, köklü bir Cumhuriyet çınarı olan İstanbul Üniversitesi'ne büyük bir değer katacağına da yürekten inanıyorum" dedi.

Türkiye'nin 21. Yüzyıl için belirlediği vizyon ve hedeflere ulaşmasında üniversitelerin önemine vurgu yapan Başkan Altunay, "Ülkemizin 2023 ve 2071 hedeflerine ulaşabilmesi için bilimsel araştırma faaliyetlerinde nitelikli insan gücü yetiştirilmesi büyük önem arz etmektedir. Türkiye'nin stratejik hedeflerine ulaşabilmesinde; üniversitelerimizin çalışmaları büyük rol oynayacaktır" diye konuştu.

Altunay'a teşekkür plaketi sundu

ezme

Dürüm Evi

Merkez: Abdi İpekçi Cad. No: 56 Bayrampaşa - İST.
Tel: (0212) 576 56 56
Şube: Cevatpaşa Mah.Millet Cad. No: 168(Cevatpaşa Işıklar) Bayrampaşa-İST.
Tel: (0212) 477 55 55

BAŞKAN ERSİN SAÇLI YEREL BASINLA BULUŞTU

Ak Parti Bayrampaşa İlçe Başkanı Ersin Saçlı, İlçe Teşkilat Başkanı İbrahim Akın, Tanıtım Medya Başkanı Önder Akarsu ve Selahattin Bölükbaşı ile birlikte Bayrampaşa Yerel Basın Mensupları ile Ezme Dürüm'de yemekli bir toplantı düzenledi.

Ersin Başkan'ın düzenlediği toplantıya Bayrampaşa Yere Basın Mensupları'ndan; Bayrampaşa Haber Gazetesi'nden Yılmaz Birinci, Paşavizyon Gazetesi'nden Cemil Sağlam, Bayrampaşa Gündem Gazetesi'nden Mehmet Ceylan, Yerel Gerçek Gazetesi'nden Selahattin Bölükbaşı ve İstanbul'un Sesi Gazetesi'nden Osman Tarlacı katıldı.

Ersin Başkan konuşmasının başında gazetecilere ve yönetim kurulu mensuplarına; davetine icabet ettikleri için teşekkür etti.

Teşkilatta yaptığı yenilenmeler hakkında yerel basına açıklamalarda bulunan Ersin Başkan artık gündemi yerel seçimlerin oluşturduğunu söyledi. Yeni dönemde belediye başkanı ve meclis üyelerinin kimler olacagını herkesin konuşmaya başladığını ifade etti. Teşkilatı bu konuları konuşurken dikkatli olmalarını uyardığını belirten Ersin Başkan aynı hassasiyeti yerel basın mensuplarından da istedi. Bu konular hakkında kendisinden bir açıklama gelmedikçe asla bir haber yapılmamasını istedi.

Aday adaylığı süreci başlamadan kendisinin hiçbir aday adayı ile görüşmeyeceğini ve basının da bu tür kişileri haber yapmamasını istedi.

Teşkilat olarak yeni belediye başkanı açıklanıncaya kadar bizim başkanımız da adayımız da mevcut belediye başkanlarıdır. İstanbul Büyükşehir Belediye Başkanı adayı mevcut başkan olduğu gibi, Bayrampaşa Belediye Başkanlığı için de adayımız da başkanımız da Atila Aydıner'dir.

Ezme Dürüm Evi'nde yapılan toplantı, Ersin Başkan'ın açıklamalarının ardından karşılıklı soru cevap şeklinde devam etti.

Ersin Başkan son olarak partilerinin güçlü bir lidere sahip olduğunu ve bu liderin belediyeciliği çok iyi bildiğini bu yüzden önümüzdeki yerel seçimlerde teşkilat olarak bizler de gecemizi gündüzümüze katarak Bayrampaşa'da çalınmadık kapı, sıkılmadık el, ziyaret edilmemiş bir STK ve esnaf bırakmadan, gerek Bayrampaşa ve gerekse Büyükşehiri yeniden kazanacaklarına inandığını söyledi.

Basın mensupları Ak Parti Bayrampaşa İlçe Başkanı Ersin Saçlı'ya bu nazik davetleri için teşekkür ettiler.

Asrın İşadamları Derneği'nden Tümsiad'a ziyaret

Asrın İşadamları Derneği Genel Başkan Yard. / Kurumsal İlişkiler ve Tanıtım Başkanı Cemil Yıldız yaptığı açıklamada; dernek yönetim kurulu üyeleri ile birlikte Tümsiad iş adamları derneğini ziyaret ederek istişarelerde bulunduklarını belirtti.

ASRIAD ASRIN İŞADAMLARI DERNEĞİ /asriad

'DERGİ - GAZETE' GRAFİK TASARIMI

Grafik Tasarım & Editörlük: Selahattin BÖLÜKBAŞI

Mail: selahattin.bolukbasi@gmail.com

Siz de dernek çalışmalarınızı bir dergi halinde hazırlatıp üyelerinizle paylaşmak istiyorsanız bize mail gönderin. Aşağıda grafik tasarım ve editörlük hizmeti verdiğimiz bazı spor kulübü ve derneklerimizin dergilerinden örnekler görebilirsiniz.

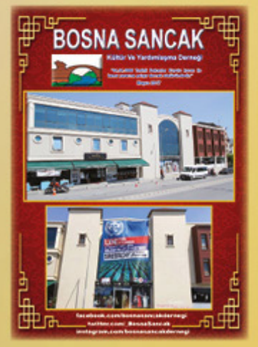

KÜNYE

İmtiyaz sahibi: Selahattin BÖLÜKBAŞI
Editör & Grafik Tasarım: Selahattin BÖLÜKBAŞI
Muhabir: Tunahan Berk BÖLÜKBAŞI

İletişim: Selahattin.bolukbasi@gmail.com

İDARİ MERKEZ Eski Edirne Asfaltı No: 179 D: 8 Bayrampaşa / İST.Gazetemiz basın meslek ilkelerine uymaya söz vermiştir. Gönderilen yazılar yayınlansın veya yayınlanmasın iade edilmez. İmzalı yazıların sorumlulukları yazarlarına aittir. Gazetemizde yayımlanan yazı, haber ve fotoğrafların her türlü telif hakkı YEREL GERÇEK GAZETESİ'ne aittir. İzin alınmadan, kaynak gösterilirse dahi iktibas edilemez.

YMG

YILMAZ
MERMER GRANİT

İnşaat, mimari iç dekorasyonda mermer ve granit
işlerinizde 24 yıllık tecrübemizle hizmet vermekteyiz.

yilmazmermer.granit@hotmail.com
Tel & Faks: 0212 581 81 35
Gsm: 0532 710 13 97

Şemsipaşa Mah. Sokullu Mehmetpaşa Cad. No: 106 / A
Gaziosmanpaşa / İstanbul

İLHAN YILMAZ

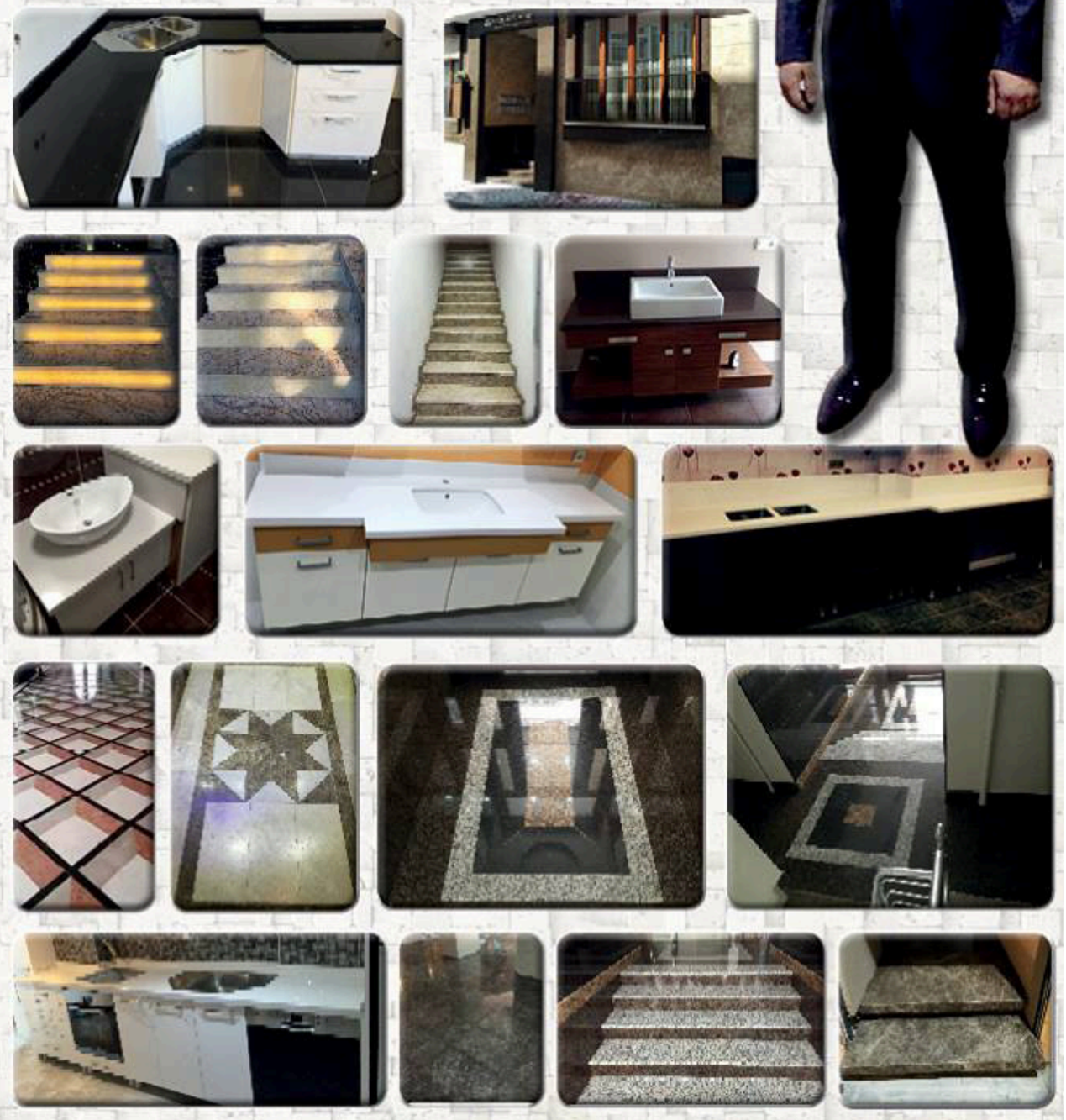

Asrın İşadamları Derneği 'ASRİAD' yönetimi 'TABA' Türk Amerikan İşadamları Derneği'ni ziyaret etti

Asrın İşadamları Derneği Yönetim Kurulu Üyeleri, TABA Türk Amerikan İşadamları Derneği'ni ziyaret etti. ASRİAD Genel Bşk. Yard. Cemil Yıldız yaptığı açıklamada gündem üzerine istişarelerde bulunduklarını ifade etti.

Türkiye'nin **en büyük**
emlak pazarlama zinciri.

TURYAP
ARNAVUTKÖY BOLLUCA TEMSİLCİLİĞİ
(0212) 685 30 10
Bolluca mah. Abdullah Gül Cd. No:14 Bolluca-Arnavutköy/İstanbul

SREBRENİTSA ANIT VE HATIRA ORMANI PROJESİ

11 Temmuz 1995'te Srebrenitsa'da soykırıma uğrayan şehitlerimiz için Sancak Eğitim Merkezi Derneği'nin "hatıra ormanı ve anıt projesi" işlemleri başladı.

Sancak Eğitim Merkezi Dernek Başkanı Ömer Deniz sosyal medyadan konuyla ilgili şu açıklamayı yaptı:

"11 Temmuz 1995 günü Boşnakların yani bizlerin hiç unutmayacağı bir gün olan kalplerimizde yara olarak kalmış ve sayısı hala net olarak bilinmeyen bir çok masum insan Srebrenitsa'da vahşice katledilerek Şehit olmuşlardır.

Sancak Eğitim Merkezi Derneği olarak bu yarayı bir nebze olsun sarabilimek ve gelecek nesillere de unutturmamak adına İstanbul Avrupa yakasında hayatını kaybeden Srebrenitsa Şehitlerimizin anisina temsilen 8372 fidan dikilerek içerisinde anıtın da bulunacağı, nesilden nesile Anma törenlerinin yapılabileceği ve yüzyıllarca yaşayacak olan "Srebrenitsa Hatıra Ormanı" projemiz için İstanbul Orman Bölge Müdürü Sayin Recep Ateş bey ile görüşerek gerekli işlemleri başlattık.

"Srebrenitsa Hatıra Ormanının" Balkanlarda ve Türkiye'de yaşayan Boşnak kardeşlerimize, Vatanımıza, Milletimize ve Camiamıza hayırlı olmasını dileriz."

Sancak Eğitim Merkezi Derneği Yönetim Kurulu

OKURLAR PİRİNÇ

%100 doğal katkısız ve yerli tohumdan üretim

Tüketici yorumu: Türkiye'nin hedeflerini ilkesi olarak benimsemiş olan Okurlar Pirinç Fabrikası'nın yerli tohumdan yerli üretim emeğini takdir etmemek mümkün değil. Tüm tüketiceler adına başarılı çalışmalarınızı kutlar, devamını dilerim.

www.okurlarpirinc.com.tr Telefon: +90 284 583 11 54

22360 Hamidiye Bucağı / Uzunköprü Edirne - Türkiye

BAYRAMPAŞASPOR KUPA'YA ERKEN VEDA ETTİ

Takımımız Ziraat Türkiye Kupası 3. Tur Eleme Maçında Zonguldak Kömür Spor'a 4 - 1 Mağlup Olarak Kupaya Veda Etti.

BAYRAMPAŞASPOR LİGDE BERABERE KALDI 1-1

Bayrampaşaspor ligin 5. haftasında kendi sahasında İnegölspor ile karşı karşıya geldi. 1-0 Öne geçen Baayrampaşaspor skoru koruyamadı ve maç 1-1 berabere bitti. Ortada geçen mücadele sonucu taraflar sahadan birer puanla ayrıldı.

Malın ve Servetin Şükrü: “Zekât”

İslâm dîni cemiyet nizâmını mânevî ve maddî olmak üzere iki temel üzerine kurmuştur. Müslümanın namazı, evrâd ve ezkârı cemiyetin mânevî hayatını tanzim ederken, Müslüman olan zenginlerin verdikleri zekât ve malî ibadet de maddî nizamı tesis etmektedir.

Kur’ân-ı Kerîm’in 28 yerinde namaz kılmakla zekât vermek beraber zikredilmiş.Peygamberimiz sallallahu aleyhi ve sellem Efendimiz ehemmiyetine binaen tebliğ ve talimlerinde bu ikisini biribirinden ayırmamıştır. Hatta o kadar ehemmiyetlidir ki kendilerine yapılan biâtlarda zekâtı, husûsiyle tasrih buyurmuşlardır.

Hulefâ-i Raşidin radıyallahu anhüm ecmaîn hazerâtı da bunu çok büyük bir titizlik içinde tatbik etmişlerdir. Hatta Ebû Bekir radıyallahu anh hazretleri zekât vermekten imtina edenlere karşı amansız bir mücadele açmış, bu hususta kararını şu kesin çizgilerle ifâde etmiştir.

“Vallahi Rasûlullah’a verdikleri (bir yıllık) oğlağı vermekten imtina edenlerle elim kılıç tuttukça mukatele ve muharebe ederim.”

Zekâta önceden verilen ve şimdi verilmesi gereken ehemmiyet bu kelimelerden daha güzel neyle ifâde edilebilir. Demek oluyor ki “ben Müslümanım” diyen ve zekâtla mükellef olan herkesin zekâtını mutlaka vermesi gerekmektedir. Zekât vermemenin vebâlini taşıyabilecek hiçbir Müslüman yoktur. Zekât aynı zamanda malın sigortasıdır.

Rasûl-i Ekrem sallallahu aleyhi ve sellem Efendimiz:

– “Kim malını korumak istiyor ise zekâtını versin” buyurmuşlardır.

ZEKÂT’IN HIKMETLERI:

Zekât insanı aşırı ihtiraslardan kurtarır. İyilik yapmaya alıştırır. Şefkat hislerini kamçılar, yükseltir ve kemâle erdirir.

Zekât, Cenâb-ı Hakk’a karşı malî bir şükür olmakla, malın artmasına vesîle olur. Ve insanı (Şekûr) olan Allah’a yaklaştırır.

Zekât, fakir ile zengin arasında bir ahenk tesis eder. Fakirdeki kıskançlık duygularını yok eder. Dolayısıyla fakirle zengin, dost olmuş olur.

Zekât, içtimâi dengeyi sağlar, malın faydasız şekilde elde tutulmasını önler. Cemiyet fertlerini birliğe sevk eder ve cemiyeti temizler.

Bu sayılan fâidelerinin bir kısmı ferdî, bir kısmı ictimaîdir. Bunları da şu cümlede hülasa etmek mümkündür.

İnsan yaradılışı itibariyle dünyaya meyyaldir. Dünya malı ise çekicidir. Ona kapılanlar doymak bilmezler. Mal yığıldıkça insanın hırsı artar, muhteris olur. Gözünü madde ve mal hırsı bürümüş olan insanda merhamet ve şefkat hissi azalır. İyilik etmek ona zor gelir. Böyle insan ruhen hasta, bedenen ızdırabdadır. Zekât içteki bu gibi hastalıkların devâsıdır.

Hatasını bilip istiğfar edeceği yerde, kalbinin kararması dolayısıyla (Ben çalıştım kazandım) kanâatıyle fakirleri hor görür. Dar görüşü sebebiyle, çok bilgili, çalışkan insanların dünyevî nasipleri kısır olduğu için fazla servete malik olamadıklarını düşünemez.

Namazını kılıp orucunu tutan hatta nafile ibâdetlerle meşgul olan Müslüman kardeşlerimizin yekünlü bir kısmı Cenâb-ı Hakk’ın bu emrini yerine getirmekte gevşeklik göstermektedirler. Hâlbuki zekât vermek hakkına sâhip olan her Müslüman, her sene başında malının hesabını yapıp o sene içinde geciktirmeden, malının zekât vermesi icâb eden kısmının kırkta birini verecektir. (Arabî ay hesabı ile)

Hayvan besleyenler hayvanlarının zekâtını, ziraatle meşgul olanlar da mahsullerinin öşrünü vermelidirler ki, bu Cenâb-ı Hakk’ın emridir. İnce düşünülürse, ihmalinde fakirlerin hakkı verilmediği için bu emri yerine getiremeyenler zâlimlerden olmuş olabilirler. Bu hususta geniş malûmat isteyenler, Hamdi Döndüren Bey’in İslâm İlmihâlinden istifade edebilirler.

SÂDIK DÂNÂ, ALTINOLUK SOHBETLERİ

Özel Özgür Çocuk Anaokulu
0212 437 17 88

E-mail: info@ozelozgurcocuk.com Web: www.ozelozgurcocuk.com

Yıldırım Mah. Ali Fuat Başgil Cad. No: 120
Göksu Sokak Bayrampaşa İstanbul

AK PARTİ BAYRAMPAŞA ESKİ İLÇE BAŞKANI KEMAL KIDİL AK PARTİ GENEL MERKEZ'DE YENİ GÖREVİNE BAŞLADI

Eski İlçe Başkanı Kemal Oğuz Kıdil; Ak Parti Genel Merkez'de yaptıkları toplantı sonrası şu paylaşımda bulundu: "Ak Parti Genel Merkezi Teşkilat Başkanlığında İç Anadolu bölgesi İl koordinatörlüğü toplantımızı teşkilat başkan yardımcımız Halis Dalkılıç başkanlığında gerçekleştiriyoruz."

BAŞKANLAR ESNAF ZİYARETİNDE

Ak Parti Bayrampaşa İlçe Başkanı Ersin Saçlı, Belediye Başkanı Atila Aydıner ve Ak Parti Bayrampaşa Teşkilat Mensupları ile birlikte hemen hemen her gün Bayrampaşa'nın farklı bir mahallesinde esnaf ziyareti yapıyor.

Bu ziyaretlerde halkın belediye ile ilgili soru ve talepleri ile Belediye Başkanı Atila Aydıner ilgilenerek her bir soruya tek tek cevap veriyor. İlçe Başkanı Ersin Saçlı da siyasi sorulara muhatap olarak halkın her daim bilgilendirilmesini sağlıyor.

DERNEK

KÜLTÜR SALONLARI HİZMETİNİZDE

BOSNA SANCAK
KÜLTÜR VE YARDIMLAŞMA DERNEĞİ
(1989)

250 KİŞİLİK KÜÇÜK SALON

NİŞAN, KINA, SÜNNET, BABİNA VE TÜM ÖZEL ETKİNLİKLERİNİZ İÇİN

Yıldırım Mh. Tunca Sk. No:2
(Parkada Karşısı) Bayrampaşa/İSTANBUL

0212 564 35 02